

ご支援いただいている皆様へ

認定 NPO 法人 環境リレーションズ研究所
理事長 鈴木 敦子

2022年3月期活動報告に代えて

認定 NPO 法人環境リレーションズ研究所は 19 期目の決算を完了し、核となる活動「プレゼントツリー (Present Tree)」は 2005 年 1 月に始動してから、17 周年を迎えることができました。ひとえに、皆様方のご尽力の賜物と有難く厚く御礼申し上げます。

プレゼントツリーがスタートした 2005 年当時、日本の木材自給率は 20%程度でした。国産材が思うように売れず、経済的理由によって、木を伐った後再植林できないはげ地が広がっていく、「皆伐放棄地問題」がクローズアップされていました。そんな場所を天然林の姿に戻していくことも、プレゼントツリーの大きな使命でした。

17 年経った現在、木材自給率は 40%にまで回復していますが、相変わらず全国の造林未済地は広がっています。今、特に顕在化しているのは、森林所有者の高齢化問題です。プレゼントツリーの森の周辺地域では特に高齢化が加速していて、自分ではもう面倒を見切れないために再植林を諦め、自然に森に戻るのを待とうとする地域が増えています。はげ地から森に戻るまでは 100 年かかると言われており、その間、気候変動は更に進み、益々大きな自然災害が頻繁に起こるようになるでしょう。

本年 2 月、漸く、熊本県球磨村にあるプレゼントツリーの森を訪ねることができました。令和 2 年 7 月豪雨で甚大な被害が発生した地域に、皆伐放棄地対策として 15 年前に造林したプレゼントツリーの森があります。通行止めされている林道も多く、2 か所の内 1 か所しか立ち入ることが出来ませんでしたが、周辺には未だ手付かずの土砂災害現場も少なくない中、大きく育った照葉樹で構成されているプレゼントツリーのエリアは無事でした。プロジェクトの意義を再確認できた視察となりました。

はげ地を森に戻せば、土砂災害防止のみならず、多様な生き物たちの住処になり、二酸化炭素を吸収し綺麗な酸素や水も作ってくれます。それ故、プレゼントツリーの「プレゼント」には、大切な人へのプレゼント、という意味と、その地域の森へのプレゼント、延いては地球へのプレゼント、という意味が込められています。100 年先まで継続する森づくりを、多くの人たちと共に実践していく決意を新たにしています。

さて、長引く新型コロナウイルスによる影響は今期も続き、各地のプレゼントツリーの森のイベントは、なかなか思うようには再開できませんでしたが、コロナ禍によって、自然とのふれあいや人々との交流の機会を模索する人たち・地域からの期待は、今まで以上に高まっています。それと共に、脱炭素やネイチャーポジティブに向けた潮流も相俟って、今期は、様々な制約下にも拘わらず 7 回の森づくりイベントを開催、新たに 5 か所の森林整備協定を締結することができました。

一方、超高齢化・人口減少時代を象徴する「アーバン・シードバンク (URBAN SEED BANK)」プロジェクトについては、林業絶滅自治体における森林整備の在り方を模索しつつも、暫くの間地元行政との交渉が途絶えていましたが、2021 年 7 月の伊豆山地区土石流災害を契機に、森林所有者の意向調査が開始され交渉が再開しました。都市に居ながらにして取り組める森林保全活動、体感できる SDG s 教育として、「里山 BONSAI ワークショップ」を採用頂く機会も継続的に増えており、今期はオンラインでの開催を含めて 7 回の実施となりました。シードバンクを都市で育て、日本の在来植物を守り、都市の生物多様性を向上させ、里山に人と資金を流し、かつ、障がい者の方々との協働を実践する仕組みである"アーバン・シードバンク"と、コア事業である"プレゼントツリー"、双方の実施により SDG s 17 のゴールの内 8 つの取組に繋がります。

併せてこれからの日本の発展のためのソリューションとして機能させて参りますので、皆様からの変わらぬご厚誼をお願い申し上げます。

以下、活動報告に代えて決算のポイントを申し添えます。(別添：認定 NPO 法人環境リレーションズ研究所 財務諸表経年比較【2007年3月期～2022年3月期】 参照)

1. 経常収入について

1) 経常収入の内訳については次の通りで、安定的に皆様からのご寄附・補助金等により支えられており、謹んで深謝申し上げます。

勘定科目	2019年度		2020年度		2021年度	
会費入会金収入	50,000	0.08%	120,000	0.08%	140,000	0.04%
寄付金収入	44,298,909	73.01%	146,818,383	95.11%	324,882,528	92.81%
補助金等収入	9,622,570	15.86%	4,494,155	2.91%	20,897,161	5.97%
事業収入	6,424,935	10.59%	2,637,483	1.71%	3,890,690	1.11%
雑収入(その他収益)	276,554	0.46%	290,820	0.19%	231,700	0.07%
受取利息(その他収益)	46	0.00%	0	0.00%	0	0.00%
経常収入合計	60,673,014	100.00%	154,360,841	100.00%	350,042,079	100.00%

2) 期間損益を反映させるための科目として仕掛かり事業費を計上していましたが、これを取りやめ、前期より「特定資産」を計上しています。次期以降の森林再生事業の支出のための科目です。

3) 新規植栽地が順調に開拓できていること、脱炭素や ESG 投資へのムーブメントが継続し企業の森林再生への注目度が高まっていること等を背景に、当期は前期以上に多くのご支援を頂くことが出来ました。

2. 新年度の方針

1) “プレゼントツリー”は、前年度に 5 つの新規協定がスタートいたしましたが、里親の募集も順調なため、更に増やす所存です。

2) “アーバン・シードバンク”は、在宅での SDGs ・環境教育の一環として、オンラインセミナーのお申入れが増えており、これらへの対応強化と共に、熱海市との協働に向けた交渉を再開します。

3) web サイトと仕組みの精査・改訂を順次進めておりますが、特に、プレゼントツリーの協定期間は 10 年と非常に長期に亘るため、証明書の発行と植栽管理に間違いの無いよう、新年度も改善に取り組めます。

当所はこれからも、持続可能な社会の仕組みづくりに邁進いたしますので、引き続きよろしくご支援賜りますよう、お願い申し上げます。

お問い合わせ先*****

認定 NPO 法人環境リレーションズ研究所

法人運営事務局長 前野郁子

e-mail : imaeno@ebagency.jp

東京都千代田区神田小川町 2-3-12 神田小川町ビル 8 階

Tel.03-5283-8143 Fax.03-3296-8656

令和3年度特定非営利活動に係る活動計算書
NPO法人環境リ-ジョンズ 研究所

自 2021年 4月 1日 至 2022年 3月31日

(単位:円)

科 目	金額	備考
経常収益		
1. 受取会費		
会費入会金収入	140,000	
2. 受取寄付金		
寄付金収入	324,882,528	
3. 受取助成金等		
補助金等収入	20,897,161	
4. 事業収益		
PresentTree事業収入	3,890,690	
その他収入	0	
5. その他収益		
受取利息	1,497	
雑収入(その他収益)	231,700	
雑収入(還付等)	0	
経常収益計	350,043,576	
経常費用		
1. 事業費		
(1) 人件費		
人件費	0	
人件費計	0	
(2) その他経費		
仕入	2,479,925	
荷造運賃発送費	13,302	
サンプル費	0	
リース料	0	
交際費	77,197	
会議費	135,698	
旅費交通費	3,567,829	
通信費	362,508	
広告宣伝費	0	
販売手数料	0	
販売促進費	0	
消耗品費	315,643	
車両費	40,875	
雑費	0	
外注費	29,477,930	
業務委託費	24,274,800	
寄付金	1,795,500	
支払手数料	255,870	
諸会費	0	
賃借料	0	
少額交際費	0	
租税公課	300	
保険料	25,716	
支払報酬	0	
他勘定振替	0	
その他経費計	62,823,093	
事業費計	62,823,093	
2. 管理費		
(1) 人件費		
給料手当		
雑給		
法定福利費	12,909	
福利厚生費	12,360	
人件費計	25,269	
(2) その他経費		
外注費	14,564,000	
荷造運賃発送費	815	
広告宣伝費		
交際費	22,315	
会議費		
旅費交通費	3,083	
通勤費	820	
通信費		
消耗品費	3,363	
事務用品費		
新聞図書費		
諸会費	2,695	
支払手数料	485,479	
車両費		
リース料		
保険料	45,140	
支払報酬	420,750	
寄付金	4,000	
減価償却費		
賃借料		
租税公課	319,175	
雑費		
法人税等	70,000	
その他経費計	15,941,635	
管理費計	15,966,904	
経常費用計	78,789,997	
当期経常増減額	271,253,579	
経常外収益		
経常外収益計	0	
経常外費用		
1. 過年度損益修正損		
経常外費用計	0	
当期正味財産増減額	271,253,579	
前期繰越正味財産額	116,981,917	
次期繰越正味財産額	388,235,496	

令和3年度特定非営利活動に係る活動計算書

NPO法人環境リ-ジョンズ 研究所

税務按分計算書

自 2021年 4月 1日 至 2022年 3月31日

(単位:円)

科目	決算額	非収益事業	収益事業	備考・税務収益区分事業収入比率
経常収益				
1. 受取会費				
会費入会金収入	140,000	140,000		
2. 受取寄付金				
寄付金収入	324,882,528	324,882,528		
3. 受取助成金等				
補助金等収入	20,897,161	20,897,161		
4. 事業収益				
PresentTree事業収入	3,890,690	2,792,639	1,098,051	
その他収入	0	0	0	
5. その他収益				
受取利息	1,497	1,492	5	
雑収入(その他収益)	231,700	231,700	0	
雑収入(還付等)	0	0	0	
経常収益計	350,043,576	348,945,520	1,098,056	0.31%
経常費用				
1. 事業費				
(1) 人件費				
人件費	0	0	0	
人件費計	0	0	0	
(2) その他経費				
仕入	2,479,925	1,540,000	939,925	
荷造運賃発送費	13,302	13,302	0	
サンプル費	0	0	0	
リース料	0	0	0	
交際費	77,197	77,197	0	
会議費	135,698	135,698	0	
旅費交通費	3,567,829	3,567,829	0	
通信費	362,508	362,508	0	
広告宣伝費	0	0	0	
販売手数料	0	0	0	
販売促進費	0	0	0	
消耗品費	315,643	315,643	0	
車両費	40,875	40,875	0	
雑費	0	0	0	
外注費	29,477,930	29,477,930	0	
業務委託費	24,274,800	24,274,800	0	
寄付金	1,795,500	1,795,500	0	
支払手数料	255,870	255,870	0	
諸会費	0	0	0	
賃借料	0	0	0	
少額交際費	0	0	0	
租税公課	300	300	0	
保険料	25,716	25,716	0	
支払報酬	0	0	0	
他勘定振替	0	0	0	
その他経費計	62,823,093	61,883,168	939,925	
事業費計	62,823,093	61,883,168	939,925	
2. 管理費				
(1) 人件費				
給料手当	0	0	0	
雑給	0	0	0	
法定福利費	12,909	12,869	40	
福利厚生費	12,360	12,322	38	
人件費計	25,269	25,191	78	
(2) その他経費				
外注費	14,564,000	14,518,315	45,685	
荷造運賃発送費	815	813	2	
広告宣伝費	0	0	0	
交際費	22,315	22,245	70	
会議費	0	0	0	
旅費交通費	3,083	3,074	9	
通勤費	820	818	2	
通信費	0	0	0	
消耗品費	3,363	3,353	10	
事務用品費	0	0	0	
新聞図書費	0	0	0	
諸会費	2,695	2,687	8	
支払手数料	485,479	483,957	1,522	
車両費	0	0	0	
リース料	0	0	0	
保険料	45,140	44,999	141	
支払報酬	420,750	419,431	1,319	
寄付金	4,000	4,000	0	
減価償却費	0	0	0	
賃借料	0	0	0	
租税公課	319,175	234,653	84,522	消費税は事業収益、雑収入(その他収益)の比 で按分
雑費	0	0	0	
法人税等	70,000	0	70,000	
その他経費計	15,941,635	15,738,345	203,290	
管理費計	15,966,904	15,763,536	203,368	
経常費用計	78,789,997	77,646,704	1,143,293	
当期経常増減額	271,253,579	271,298,816	45,237	
経常外収益				
経常外収益計	0	0		
経常外費用				
1 過年度損益修正損	0	0	0	
経常外費用計	0	0	0	
当期正味財産増減額	271,253,579	271,298,816	45,237	
前期繰越正味財産額	116,981,917			
次期繰越正味財産額	388,235,496			

貸借対照表

NPO法人環境リ-ジョンズ'研究所

2022年 3月31日現在

(単位:円)

資産の部		負債の部	
1. 流動資産	406,559,648	1. 流動負債	25,776,172
現金・預金	57,564,214	未払金	25,386,690
未収金	898,579	未払法人税等	70,000
商品	73,170	未払消費税等	317,300
特定資産	348,023,685	預り金	2,182
2. 固定資産	7,452,020	2. 固定負債	0
(1) 有形固定資産	7,452,020		
土地	7,452,020	負債合計	25,776,172
(2) 無形固定資産	0	正味財産の部	
工業所有権	0	前期繰越正味財産	116,981,917
ソフトウェア	0	当期正味財産増加(減少)額	271,253,579
(3) 投資その他の資産	0		
		正味財産合計	388,235,496
資産合計	414,011,668	負債及び正味財産合計	414,011,668

財務諸表の注記

1. 重要な会計方針

財務諸表の作成は、NPO法人会計基準(2010年7月20日 2017年12月12日最終修正 NPO法人会計基準協同基準では、特定非営利活動促進法第28条第1項の収支計算書を活動計算書と呼んでいます。

(1) 棚卸資産の評価基準及び評価方法

最終仕入原価法による原価法を採用しております。

(2) 消費税等の会計処理

消費税等の会計処理は税込経理方式によっています。

2. 事業別損益の状況

別紙のとおり

3. その他

(1) 貸借対照表の流動資産に計上されている特定資産 は、次期以降の森林再生事業の支出のために計上したものです。

以上

[Present Tree] 2021年度 活動ハイライト

ロクスタン植樹セレモニー@ PT inくまもと山都



10日(土)、ニコラ・ガイガーCEO出席。くまモンも駆けつけ、継続的な森づくりを表明。

里山BONSAIワークショップ



8/14日(土) 西武池袋本店にて、里山BONSAIワークショップを開催。

オンラインワークショップも開催



7/7(水) 日清製粉グループ本社

三機工業様育樹イベント @PT in甲斐



2日(土)「感謝の森」にて、会長・社長も出席する恒例の育樹イベントを開催。

GIC植樹イベント@PT in東京



11日(土)、GICがPT in東京で植樹イベントを開催。

Present Tree inくまもと山都 第2回植樹イベント開催



26日(土)~27日(日)、PT inくまもと山都第2回植樹イベントツアーを1泊2日で開催。

Present Tree inくまもと山都 第1回植樹イベント開催



10日(土)~11日(日)、PT inくまもと山都第1回植樹イベントツアーを1泊2日で開催。

森林整備協定式@



8/17日(火) 東京都檜原村にて、森林整備協定式が執り行われました。

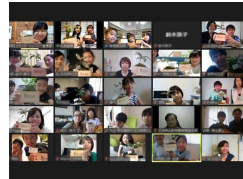

8/10(火) ブロードリーフ

里山BONSAIワークショップ



19日(土) 板橋区エコポリスセンター



「クリクラの森」植樹イベント開催



29日(土)「クリクラ」植樹イベント@PT吹笙川

MUFGの10万本植樹プロジェクトがスタート!



6日(日) MUFG植樹イベント @PT吹笙境川

森林整備協定式



30日(水)「プレゼントツリーinくまもと山都II」の協定式が執り行われました。

森林整備協定式



15日(月)「プレゼントツリーinみやぎ大崎」第3弾



22日(月)プレゼントツリーin吹笙川 & 境川第2弾。NHK甲府夕方のニュースで紹介。

オンラインワークショップも開催



11/27(土)ブロードリーフ

里山BONSAIワークショップ



10日(金) エコプロ2021



19日(日) 西武池袋本店の屋上